Byxe oronuudai proletaarinar, negedegtii!

№ 148 (2181)
1937 onoi ijyyniin
30
SREDAA
14-xi ZILEE GARNA

Buriaad-Mongoloi Ynen

Byxexolboonoi Komuniis (bolьşeviig) Paartiin Buriaad-Mongoloi Moziin Komiteedai, Buriaad-Mongoloi Avtonoomito Soveed Socialiis Respyyblikiin Centraalьna Gyisedxexe Komiteedai yder byriin gazeeta

Redaakciin aadres:
Ulaan-Yde goorod, Ceentrsojuuziin, 19.

№ sen 5 mynge.

Soveedai Geroinoroi aldar solo mandag!

Leenin — Staalinai paartiin xymyyzyylhen erelxeg zorimgoi xybyyd Xoito pooliusii dailan abza, paarti ba zasagai daalgabariii erxim hainaar dyyrgeed, ɵɵriingɵɵ Exe oronoi zyrxen bolxo — Moskvaadaa busaza ìiree. Manai oron, manai zuun dala" milijoon arad zon bolbol ɵɵhediingɵɵ dundahaa garhan baatar zorigto xybyydei geroilig gabijaanuudii deere segnezeş ba tusbyrideni ynetei deede xairanuudii olgozoş şadaxa baina.

Xoito pooliusta oşohon geroilig ekspediicede xabaadagşadta xaira olgoxo tuxai SSSR-ei Centraalьna Gyisedxexe Komiteedai togtool manai gazeetiin mynɵɵderei dugaarta tolilogdobo. Ene togtoolii Soveed oronoi arad bygedɵɵrɵɵ gynzegii bajartaigaar ugtaza, tede geroinoroi nerenyydii inag duratai gaar daxin durasaxa baina. Socialiizm bolbol geroinorii bii bolgozo, tedenei aldar solii delgeryylze baina. Bolьşeviig paartiin aguu jixe xeregte ynen bejee ygehen, soveedai gaixamşagta patriooduud — O. J. Şmiidt, I.D. Papaanin, A.D. Alekseejev, I. P. Mazyryyk, P.G. Goloviin, M.S. Baabuşkin- edenerte Soveed Xolboonoi Geroi aldar olgogdobo. Soveed Xolboonoi Geroinoroi byle dotoroo yşɵɵ naiman baatarnuud nemeze orobo.

Xeden yjehɵɵ naaşa diildeegyi baihan Xoito poolius bolbol gansaxan bolьşeviiguudai jirexii xylieeze baigaa. Kylьtyyre ba progrees urgahan manai baatarnuud delexein egeen deede oroido garaza, Soveed gyrenei ulaan tug bodxoogoo. Tedener bolbol Staalin epooxiin xynyyd jyy bytɵɵze şadaxa baihaniii ba Exe oronoigoo diildeşegyi jixe xyşe şadalii baha daxin xaruulba.

Bolьşeviiguudai diileze şadaxagyi tiime berxeşeel geeşe baixagyi jym geze manai inag voozdь nyxer Staalin bideniii hurgadag baina. Ene loozongo bolbol bidenei xyşe şadal jixe bolgozo zorig omogii badaruulza, ilaltahaa ilaltada xytelne. Xoito poolius oşohon ekspediice ba Moskvaa — Xoito poolius — Xoito Ameerika-gehen Staalinai marşruudaar niidehen nyxed Çkaalov, Baiduukov ba Beliakoovai geroilig niidelge bolbol xyn tyreltenei tyyxede yzegdɵɵdyi jixe ilalta myn. Soveed gyrenei ede xojor gaixamşagta ilaltanuudii niydɵɵrɵɵ xarahan manai daisadş xadaa bidenei xygzeze debzeze ba ali tuxai xyşetei bol oniii toongyi baiza şadaxagyi.

Ɵɵhediingɵɵ xara bejede aldar nere olgoxiin tylɵɵ bişe, myngɵ zɵɵriin tylɵɵ bişe, xarin ɵɵriingɵɵ Exe oronoi aldar solii byri delgeryylxe, kylьtyyre ba nauuka debzyylxe, xyn zondo tuha xexe zorilgoor iime geroilig xereg bytɵɵze baigaa baatar xybyyd gansal manai socialiis Exe orondo Leenin — Staalinai paartiin xymyyzelgeer bii bolzo şadaxa baina. Edenei geroilig xereg bolbol soveed oronoi xeden milioon xynde yliger zişee bolzo, tedener Exe oronoigoo aldar soliin tylɵɵ yşɵɵ şine şine geroiizm xaruulxa bolno.

Aguu jixe Staalinai sesen udaridalga doro jabahan manai orondo socialiizm xysed ilaad baina. Gebeş manai socialiis oron bolbol kapitaliis xyrieelelge dotor bai haniii martaza bolxogyi. Kapitaliis ba egeen tyryyn, faşiis gyrenyyd manai oron teeşe şpioonuudij, divirsaantnuudii, aluurşaniii elьgeeze baihan ba elьgeezeş baina. Tedener bolbol ɵɵhediingɵɵ naidaltai aagentnar bolxo — trockiis — buxaarintanai xara noxosuudii tuxirza, manai ilalta tygelder socialiis baiguulaltada haad tybeg xexe geze oroldono. Revoliyycioono xursa xiorxo heremzee deeşelyylze, tedenei xog boguudii duuhan eliryyleed xair gamgyigɵɵr daraza halgaxabdi.

Faşiistnar bolbol ɵɵhediingɵɵ aviaacii dain seregei xeregte zoriuulza, xyn zoniii alaxa xiudaxaar beledxeze baina. Tedenei samoliooduud bolbol Ispaani aradai teritoori deere oşood jamarş gem zemegyi ybeged, xygşedii, exenernyyd ba xyygedii boombodozo, gojo haixan gooroduudii hyidxeze butargaza baina. Tedener bolbol soveed gyrende seregei xysɵɵr dobtolzo oroxcor beledxeze, galzuuran baina.

Manai aviaaca bolbol imagta xyn zondo tuhatai xereg bytɵɵze baina. Gebeş, xerbee dain sereg bolood, faşiistnar manda xaldaxaa hanaa haanь, soveed aviaaca bolbol daisadii tere doronь butasoxizo şadaxa xysetei. Manai gyrenei xyse ba şadal jixe. Tere xysii xenş xydelgeze şadaxagyi.

Exe orondoo inag duratai, paarti ba aguu jixe Staalindaa ynen bejee ygehen soveed xynyydei dundahaa yşɵɵ şine ba byri gaixamşagtai geroilig xereg bytɵɵxe xeden mingan geroinuud bii bolxonь labtai.

Xoito poolius oşohon ekspediicede xabaadagşadta xairanuudii olgoxo tuxai

SSSR-ei Centraalьna Gyisedxexe Komiteedai togtool

SSSR-ei Centraalьna Gyisedxexe Komiteedai togtooxonь:

Xoito poolius xyreze, tendexiin uradxuul mylihen deere poliaarna staanca baiguulza zasagai gazarai daalgabariii zişeete hainaar gyisedxehenei ba geroiizm gargahanai tylɵɵ xoito ekspediicede xabaadagşadta xairanuudii olgoxo gebel:

Leeninei oorden bariuulgataigaar Soveed Xolboonoi Geroin nere zerge:

1. Ekspediiciin naçaalьnig **O.J. Şmiidtde.**
2. Ekspediiciin tugşa — ştyyrman majoor **I. T. Spiirinde.**
3. Ekspediiciin naçaalьnigii orologşo **M. I. Şevelioovto.**
4. „Xoito poolius" staanciin naçaalьnig **I.D. Papaaninda.**
5. „N-172" samolioodai komandiir **A. D. Alekseejevte.**
6. „N-169" samolioodai komandiir **I. P. Mazyryygta.**
7. „N-166" samolioodai komandiir **P. G. Goloviinda.**
8. „N-170" samolioodai pilood (zoloosşo) **M. S. Baabuşkinda.**

Xojordoxioo Leeninei oorden:

1. „N-170" samolioodai ba byxii niidelgiin otriaadai komandiir Soveed Xolboonoi Geroi **M. V. Vodopьjaanovta.**
2. „N-172" samolioodai komandiir Soveed Xolboonoi Geroi V. S. **Moolokovto.**

Leeninei oorden:

1. „N-169" samolioodai xojordoxi pilood **M. I. Kozloovto.**
2. „N-171" samolioodai xojordoxi pilood **G. K. Orloonto.**
3. „N-172" somolioodai xojordoxi pilood kapitaan **J. D. Moskoovskida.**
4. Ekspediiciin partoorg **A. A. Dogmaarovta.**
5. „Xoito poolius" staanciin radiist **E. T. Kreenkelьde.**
6. „Xoito poolius" staanciin nauuçna xydelmerilegşe **P. P. Şirşoovto.**
7. „Xoito poolius" staanciin nauuçna xydelmerilegşe **J. K. Fioodorovto.**
8. „N-171" samolioodai ştyyrman **A. A. Riitslandda.**
9. „N 172" samolioodai ştyyrman **N. M. Zyykovto.**
10. „N-170" samolioodai negedygɵɵr boortmexaanig **J. F. Basseejnda.**
11. „N-172" samolioodai negedygɵɵr boortmexaanig **K. N. Sygroobovto.**
12. „N - 171" samolioodai negedygɵɵr boortmexaanig **V. L. Ivaaşinda.**
13. „N - 166" samolioodai negedygɵɵr boortmexaanig **N. L. Kekyyşevte.**
14. „N - 169" samolioodai negedygɵɵr boortmexaanig, seregei negedygɵɵr raangiin teexnig **D. P. Şekyyrovto.**
15. Radioteexnig ba „N - 171", „N - 166", „N - 169" samolioodumdai boortiin radiist **N. N. Stromiilovto.**
16. „N - 170" samolioodai boortiin radiist **S. A. Ivanoovta.**

„Ulaan Odonoi" oorden:

1. „N - 128" geze razveedkaşa (tagnuulşa) samolioodai komandiir **L. G. Kryyzede.**
2. Ekspediiciin sinooptig (agaarai ba gazar delxein baidalai ularilii temdeglegşe) B. L. **Dzerdzeejevskide.**
3. „N - 170" samolioodai xojordugaar boortmexaanig, 24-xi zavoodai zyghɵɵ ekspediicede jabalsahan tyleelegşe **K. I. Moroozovto.**
4. „N - 170" samolioodai xojordugaar boortmexaanig, seregei negedygɵɵr raangiin teexnig **P. P. Peteeninde.**
5. Ekspediiciin inzeneer **V. N. Gyytovskida.**
6. „N - 172" samolioodai xojordugaar boortmexaanig **I. D. Şmaandinda.**
7. „N - 172" samolioodai xojordugaar boortmexaanig **S. K. Fryteeckide.**
8. „N - 166" samolioodai xojordugaar boortmexaanig **V. D. Tereentьjevte.**
9. „N - 169" samolioodai xojordugaar boortmexaanig **D. A. Timofeejevte.**
10. „N - 172" samolioodai xojordugaar boortmexaanig, seregei negedygɵɵr raangiin teexnig **V. G. Giinkinde.**
11. „N - 169" samolioodai ştyyrman **V. I. Akkyraatovta**
12. „N - 166" samolioodai ştyyrman, leitenaant **A. S. Voolkovto.**
13. Ekspediiciin kinooperaator M. **A. Trojancovskida.**

Azalai Ulaan Tugai oorden:

1. „N - 128" geze razveedkaşa (tagnuulşa) samolioodai ştyyrman-radiist **L. M. Rybinşteinde.**
2. „Aviaa-priboor" zavoodai tyleelegşe teexnig **I. G. Kistakoovta.**
3. „N - 128" geze razveedkaşa (tagnuulşa) samolioodai mexaanig **Ja. Breezinde.**
4. Seregei gurbadugaar raangiin inzeneer **J. G. Radomiinovto.**
5. „Praavda" gazeetiin tusxai korrespondeent **L. K. Broontmanda.**
6. „Izveesti" gazeetiin tusxai korrespondeent **Z. S. Vileenskide.**

Myngen şagnal

a) xyn byride 25-25 mingan tyxerigei xemzeeteigeer — **Vodopьjaanov, Moolokov, Şmiidt, Spiirin, Şevelioov, Papaanin, Alekseejev, Mazyryyg, Goloviin** ba **Baabuşkin nyxedte ygexe.**

b) xyn byride 15 15 mingan tyxerigei xemzeeteigeer — **Kozloov, Orloov, Moşkoovski, Dogmaarov. Kreenkelь, Şirşoov, Fioodorov, Riitslaand, Zyykov,** Bassein, **Sygroobov, Ivaaşin, Kekyyşev, Şekyyrov,** Stromiilov ba **Ivanoov** nyxedte ygexe.

c) xyn byride 10-10 mingan tyxerigei xemzeeteigeer — **Kryyze, Dzerdzeejevski, Moroozov, Peteenin, Gytoovski, Şmaandin, Fryteecki, Tereentьjev, Timofeejev, Geenkin, Akkuraatov, Voolkov,** ba **Trojanoovski** nyxedte ygexe.

ç) xyn byride 5-5 mingan tyxerigei xemzeeteigeer — **Rybinştein, Kistaanov, Breezin, Radamiinov, Broontman** ba **Vileenski** nyxedte ygexe.

SSSR-ei Centraalьna Gyisedxexe Komiteedai tyryylegşe M. KALIININ
SSSR-ei Centraalьna Gyisedxexe Komiteedai sekretaarь I. AKUULOV

Moskvaa, Kreemelь.
1937 onoi ijyyniin 27.

Xoito mylihen dalain zamai Glaavna Ypravleeniin xydelmerilegşedte xairanuudii olgoxo tuxai

SSSR-ei Centraalьna Gyisedxexe Komiteedai togtool

SSSR-ei Centraalьna Gyisedxexe Komiteedai togtooxonь,

Xoito zaxa xizaarii ezemden abxa talaar erxim xydelmeri xehenei tylɵɵ, ilangajaa xoito poolius oşohon ekspediiciin beledxelgii ba tereende tuhalalgii xysed xangahanai tylɵɵ, xoito mylihen dalain zamai Glaavna Ypravleeniin xydelmerilegşedte xairaruudii olgoxo gebel:

„Ulaan Odonoi" oorden:

1. Xoito mylihen dalain zamai politypravleeniin naçaalьnig **S. A. Bergaviinovta.**
2. Xoito mylihen dalain zamai Glaavna Ypravleeniin naçaalьnigii orologşo **N. M. Jaansondo.**
3. „Rysaanov" ba „Sadkoo" ledokoolnuudai kapitaan **A. K. Byrkeede.**
4. Fraanca — Iosifai Zemliaa teeşe razveedkalxaa oşohon ekspediicede xabaadagşa samolioodai komandiir **V. M. Maxootkinda.**
5. Rydoolьf aralai aviobaaziin naçaalьnig **J. S. Liibinde.**

Azalai Ulaan Tugai oorden:

1. Halxinai biyroogoi axalagşa sinooptig **V. A. Samoilovta.**
2. Poliaarna aviaaciin xeltesei naçaalьnigii orologşo N. A. **Zigalioovta**
3. Poliaarna aviaaciin naçaalьnigai tuhalagşa **N. A. Yraalovta.**
4. Belomoorsk otriaadai komandiir **I. F. Skvorcoovto.**
5. Rydoolьf aralai aviobaaziin partoorg aviainzeneer N. V. **Xodeejevta.**
6. Rydoolьf aralai aviabaaziin axalagşa teexnig **I. V. Meelьnikovto.**
7. „N—128" samolioodai boortmexaanig **J. I. Çernilşoovto.**
8. Myn „N—128" samolioodai boortmexaanig **J. A. Besfamiilьda.**
9. Amdeermada ybelzegşedei naçaalьnig **I. D. Xraamovto.**
10. Diksoon aralai radiooceentrei abalgiin pyynktiin naçaalьnig V. P. **Matiuuşinda**
11. Poliaarna Çeliyyskin staanciin naçaalьnig V. V. **Anaanьjevta.**
12. Diksoon aralai radioceentrei naçaalьnig **A. A.** Mixailovto.

„Xyndiin Temdeg" oorden;

1. Rydoolьf aralai aviobaaziin vraaç N.N. **Novodeezeşkinda.**
2. Rydoolьf aralai axalagşa mexaanig **V.S. Storoozko.**
3. Rydoolьf aralai aviobaaziin avioteexnig **V.M Latiiginda**
4. Rydoolьf aralai aviobaaziin poovar **V.V. Kyrbaatovta.**
5. Rydoolьf aralai radioteexnig **V.F. Bogdaanovta.**
6. Rydoolьf aralai aviobaaziin barilgiin xydelmerişen V.D. Pyyrmancevta.
7. Xoito mylihen dalain zamai radiobiyroogoi dispeetçer **M.I. Xoodovto.**
8. Poliaarna staanciin radioteexnig **M M. Vozneseenskida**
9. Amdeermiin radiorajoonoi dispeetçer **I.P. Çeviilevte.**
10. Amdeermiin radiostaanciin naçaalьnig **F.P. Snegiirevte.**
11. Poliaarna aviaaciin inzeneer **T.P. Trofimeenkodo.**
12. Poliaarna aviaaciin inzeneer **J. F. Kovaleenkodo.**
13. Horilgo beledxelgiin samolioodoi boortmexaanig **Karataajevta.**
14. Maatoçkin şaarai poliaarna staanciin naçaalьnig **P.A. Şoloomovto.**

SSSR-ei CGK-ai tyryylegşe M. KALIININ.
SSSR-ei CGK-ai sekretaarь I. AKUULOV.

Moskvaa, Kreemlь.
1937 onoi ijyyniin 27.

Nyxed L. M. Zakoovski, N. J. Şapiiro-Dreixoovski, P. A. Koorkin P. V. Karamiişev ba busadta oorden-xaira olgoxo tuxai

SSSR-ei Centraalьna Gyisedxexe Komiteedai togtool

SSSR-ei Centraalьna Gyisedxexe Komiteedai togtooxonь:

Zasagai gazarai şuxala daalgabarinuudii ami bejee xairalangyi zişeete hainaar gyisedxehenei tylɵɵ oorden-xaira dorodursagdahan nyxedyydte olgoxo:

Leeninei oorden

1. Leoniid Mixailoviç Zakoovskida,
2. Nataan Jeevpoviç Şapiiro-Dreixoovskida.
3. Piotr Aleksaandroviç Koorkindo.
4. Piotr Vasiilьjeviç Karamiişevta.

„Ulaan odonoi" oorden

1. Leoniid Fioodoroviç Raixmanda,
2. Vladiimir Georgijeviç Bolootinda.
3. Miroon Isaakoviç Miikbergde,
4. Aleksaandr Konstantiinoviç Alьtşyyllerte,
5. Nikolai Ivaanoviç Şiitovto,
6. Ivaan Vasiilьjeviç Goolybivta.

SSSR-ei Centraalьna Gyisedxexe Komiteedai tyryylegşe M. KALIININ.
SSSR-ei Centraalьna Gyisedxexe Komiteedai sekretaarь I. AKUULOV.

Moskvaa, Kreemelь. 1937 onoi ijyyniin 25.

Mozkoomoi biyroogoi geşyyn Verxodyybov gegşiin mynɵɵ aarestlagdaad baihan aradai daisan Maalьcev ba busadtai xolboldozo, tedenei xoroto jabuulgii daldalza baihan jabadal tuxai

BK(b)P-iin Buriaad-Mongoloi Mozkoomoi biyroogoi togtool

Ene asuudal tuşaa Varxodyybovai tailbarilalgii sonosoxiin xamta, Verxodyybov bolbol oimodonoi azyiledberiiin xydelmerilegşedte hoxoroor etigeze tedentei azahuudalai talaar bylenerşelen niiileşood, eliryylegdehen aradai daisadai (Maalьcev, Ivanoov, Kyznecoov ba busadai) xoroto jabuulgii daldalxiin zamda orohon ba tedenei xoroto jabuulga tuxai BK (b) P-iin Mozkoomdo orodog materiaalnuudii Maalьcevte ygehen baigaa geze BK(b) P-iin Mozkoomoi biyroo toolono.

BK(b) P-iin Mozkoomoi biyroogoi togtooxonь:

Aradai daisadtai barisaldaza niiileldeed, tedeniii daldalza baihanai tula BK(b) P iin Mozkoomoi biyroogoi geşyyn Verxodyybov gegşii Mozkoomoi biroogoi sostaavhaa ba BK (b) P-iin zergehee gargaza xajaxa.

Niuusa ba eliryylen todoruulxa materiaalnuudii aradai daisan Maalьcevta ygeze baihanai tylɵɵ Verxodyybovii tolgoin xeregei xariuusalgada xabaaduulxii myrdelgiin oorgannuudta daalgaxa.

BK (b) P-iin Mozkoomoi Sekretaariiin ujalgii dyyrgegşe **Kaşaarov.**

BK (b) P-iin Zyyn-Sibiirei mozkoomoi pleenym

Irkyytsk, ijyyнь 25. (TASS). BK (b) P-iin Zyyn-Sibiir mozkoomoi pleenym bolzo, tariaa xuriaalga tuxai asuudalii ba myn emxidxeliin asuudalnuudii xelsebe. Pleenym bolbol Mozkoomoi negedygeer sekretaariiin ujalgii dyyrgegşede nyxer A.S. Şçerbakoovii batalba.

XROONIKA

Beloryysiin K (b) **Paartiin** CK-ai pleenym bolzo CK-ai negedygeer sekretaarьta Şaranjooviçii, xojordugaar sekretaarьta Deniskeeviçii hungaba.

Xilii saxigşad şpioonuudii bariba

Baruun Xoito xile. (TASS). Majoor Krasoovskiin otriaadai xilii saxigşad Zavьjaalov ba Gorooxov gegşed negen selmeg naratai yder ɵɵhediingɵɵ daaza abhan tahagtaa jabaza baitaraa manai gazar deere orood mylxize jabahan xojor xynyydii xaraba.

Xilii ebdegşed gedergee busaxagyi jɵhotoi geze xile saxigşad abiaa garangyi oilgoisood, barixa tysebɵɵ xoromxon zuuraa zoxioobo. Gorooxov tedeniii gedergenь tabixagyigeer ara taladanь orohon ba Zavьjaalov ugtan oşozo niuugdahan baigaa. Xilii ebdegşe xojor xynyyds mɵdengyi jabahan uruug aa jabaad le Zavьjaalovai dergedexene orozo jirexedenь, genete:

— Zogsogtii, garaa yrgegtii! — gehen abiaa gargaza buunai zatvoorii taşaganuulan urdahaanь todxohon baina. Tiigeze baitaranь Gorooxov ara talahaanь orozo jirebe. Tiigeed tere xojor xynyyd jaaxaş argagyi bolzo bejee tuşaagaa.

Tedener bolbol gadaadiin nege gyrenei şpioonuud baihan baiba.

Uran haixanai olimpiaadiin edirşyylxe bajar!

XYGZELTIIN ZAM

Ygløø, ijyyliiin 1-nei yder Ulaan-Yde goorodto Buriaad-Mongol Respyyblikiin xyygedei uran haixanai xojordugaar olimpiaada neegdeze ijyyliiin 6 boltor yrgelzelxe baina. Ene olimpiaadada byxe aimag, rajoonuudhaa 300 tuxai xyyged suglarna.

Respyyblikiin olimpiaadiin gol zorilgo bolbol, hurguuli byxenei piooneerei otriaad byride baigaa uran haixanai kryzoogyydei xydelmeriii byridxen yzeze, xyygedei dundahaa xygzen garhan ojuun biligei bajalig şadabarinuudii xamtadxan eliryylze tereeniii saaşanь ulam xygzyylxe jixe zorilgo tabigdana.

Mynøø bolxojoo baigaa ene olimpiaada bolbol yngeregşe zilde bologşo olimpiaadada oroxodoo nelieed jixexen beledxelteigeer ugtamzalagdaza baina. Zişeelxede, Jaruuniin amagta apreeliiin 1-hee 4 boltor bolhon olimpiaada deere 240 pioneernyyd ba hu ragşad xabaadalsahan baina Olimpiaada deere Gynde, Egete, Pogroomno ba Romaanoos kiin hurguulinuud ton hain beledxelteigeer jireze, eldeb honirxolto zyilnyydii xaruulaa Myn Tynxenei, Agiin, Muxar Şiberei, Zediin ba Xiaagtiin aimaguuta bolhon xyygedei uran haixanai olimpiaadanuud deere urgaza jabahan xyygedei şadabari bilig ali zerge xygzen urgaza baihaniii bodoto deere xaruulza ygøø.

Eneentei xamta, olimpiaadiin bolzo baixa yjede xyygedei uralalai xydelmeriiin viistavka neegdexe baina. Eneende ojodol, zurag, eldeb modeelь zerge honirxoltoi zyilnyyd xaruulagdaxa baina. Edenei dunda, Xiaagtiin aimag, goorod, xyygedei teexniis staanciin xyygedei uralalnuudii xaruulagdaxa baina.

Gebeş, aimaguudta xyygedei texniis azal xydelmeriii muusa tabihan deerehee, Xori ba Tarbagataihaa negeş tiine zyil ygei baixa

Eneegeer daşarandiilaa uran zurag, teexnikiin xydelmeriii byridxen xaraza, ulanaar haizaruulxa şuxala.

D Zalsaboon.

ZARBUUJEV C.

(Tynxenei aimagai Tooroin xysed bişe dunda hurguuli).

SAGAAN UHAN

Saridag ynder
Sajaan doorohoo
Salьjadan garnaş,
Sagaan uhan!
Ulьgam gorxodş
Urildan jireze,
Şamdan negedeed
Şaajan uradna.
Tyrgen xarjadaş
Teerme tabiza,
Taban kolxooz
Tarlaa tatana.

C. Galsaanov.

Dyynerte

Buriaad daida
Nengyy niutagaim
Bilig haita
Sengyy bagaşuud,—
Šolbon edir
Tyrgen taanarta
Seeziin bajar
Xyrgen duulanam.

***

Uran deede
Xygzem, zoxiool oi
Oroi eede
Debzen şarmaihan
Ojuun bilig
Xurdan taanarta
Minii beleg
Durdan bariuulnam.

X. Namsarain

URAN XYYGED

(Olimpiaadiin edirşyydte).

Uran xyyged mende amar!
Ugtan tani bajasnam.
Ulaan odon zyrxenheeş
Ojuun bilig sorobxin,
Şine delxein xyrihen deer
Seseg nabşaar halbarna.

***

Gojo goorno xanxinaad
Gurban dylen badarza,
Xursa xojor xariuugaar
Xolo deegyyr uriaalan
Taban delxein xyzyynde
Ulaan byşe xiisxenet.

***

Haixan ygiiş duulanam,
Hanahan zorigiiş xyndelnem,
Esege SSSR oronoigoo
Ezen xalaa ugtaza,
Aguu jixe amzaltiin
Aldar suutan bologtii!

***

Bajar xyrgen bajarlaad,
Baiza tanhaa geegdexegyib,
Xabatai xaluun zyrxeeree
Xamta tantai alxalan,
Zaluu omog xooloigoor
Zagsan şylegeer duulanam!

S. D. BADMIIN

(Jaruuniin aimagai Gyndiin hurguuli).

FAARIX

Leoodçig Faarix geroi
Niiselel Moskvaa deerehee
Yeelleen zoriood degdee,
Niiden tyrgeer elieed.
Xoito oronoi xatuu
Xyiten şiryyn agaar
Baatar Faarix geroi
Xyyjen dabaa buşuu.
Yyle manii dabaad
Yeelleen xyree Faarix!

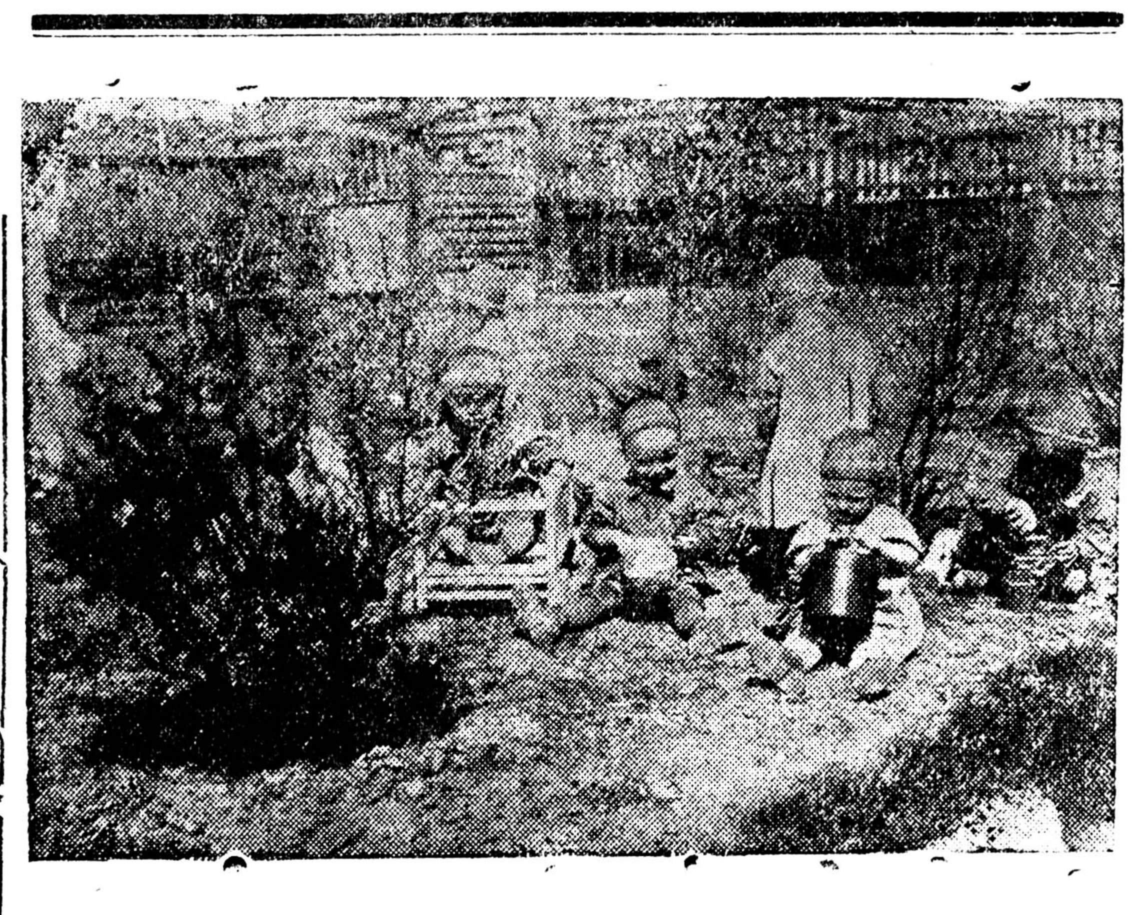

ZURAG DEERE: Uhan zamaixinai xyygedei zişeete jaasli. Xyyged saad soogoo naadaza baina.

Toho tuşaalgiin gyrenei tysebii sag soonь dyyrgexe

Jaruuniin mixanai sovxooz bolbol 1937 onoi 5 harada toho tuşaaxa tysebøø miin 26 proceent dyyrgebe. Tysebei johoor 182 ceentner toho tuşaaxa aad, mynøø arai geze 48 ceentner tuşaagaa. Ene yje soo tus sovxoozoi negedexi feerme tysebøø 29 proceent dyyrgehen, 2-xi feermenь 28 proceent ba 3-xi feermenь, araixan geze 18 proceent dyyrgehen baina. Toho tuşaalgiin xereg øørøø bytexe jabadalaar jabuulagdaza baina. Yngerxedøø, mynøø xyrter hyy abalgiin tysebiinь haalinşadtaa ygtøødyi, zooteexnigyydei voloxiid soo xebteheer zandaa. Sovzoozoi xytelberilegşedei boloşogyi ohol hanaa amaraar baidag deereheenь, azalşadai daisad gyyrtenyyd deegyyrenь hy xulagailza baihan baiba. (1-xi feermedenь Zigmiitova, Ajuuşiin, Sodnomoi gegşed xulagaişad eliryylegdee).

Feermenyyd ba gyyrtnyyd deere ede metiin xorotonoor gamgyi temesexe jabadalda sovzoozoixid xursaar hanalaa tabija le. Gadana, hynei tahaguudta zøøxeinь xeden xonogoor eheştroo baidag, myn xeden arbaad ceentner tohon, tohonoinь zavoodta yni udaan xebteze baidag. Eneen deereheenь gyrende tuşaaxa tohoniiinь muu şanartai baidag.

Gyrende toho tuşaaxa tysebøø dyyrgexe ysloovi ene sovxoozoixidto xuu bii. Xarin ynieedee yderei 3-4 daxin haalgii emxidxexe gedegii xaza gairuulaza biyrokratiis johoor xytelberiledeg udaridalgahaa xasxanь zailaşagyi şuxala baina. Ene xadaa tus sovxoozoi olonxi zooteexnigyydei ba ilangajaa axalagşa zooteexnig. J. Miroosniçenkiin ohol hanaa amar huuhanainь gem. Mynøø yxernyydee syytxeer manaza, aduulgii exilze baimaar ajataixan yjenь bolhon aad, sovxoozoixid eeneniii emxidxeedyi xeneib daa „zaabari" ygexii xylieehen şingi huuza bainad.

Mynøø ene sovxoozoi azalaitexniis udaridagşad xadaa gyyrtenyydeeree jabaza, gyyrtiinxideigee xydelmeritei hainaar tanilsaza, tedendee operatiiv hain zaabari ygeze, xydelmeriinь emxidxelsexe ba gansaş tedeniii hurgaxa bişe myn tedenhee øøhedøø huraxanь, sovxoozoi specialiistnuudta nen şuxala baina.

C.Batiin.

LAAGER DEERE

Zunai xaluun naranai gerelde orohon boroonoi şiighee seseg nabşa nogooron hegsiize urgaad, xanaxaar bişe haixan ynerøørøø xangal gutuulan anxilana.

Zunai „erteşe" ulaan naran mandaza, urta haixan yderei exilxiiji ugtuulan, omog piooneerei jalagar haixan goornojoo ylieexedenь, goorniin gojoxon abiaan ygløønei suuriaan tungalag agaar soo Egete niutagii dyyren zedelne.

Goorniin uriaagaar jirexe sagai 54 patriooduud zagsaza, ton zuramtai emxiteigeer uta ulaan tugaa deere yrgeze, xiide namilzuulan yderiingøø xydelmeriii exilene.

Ede bolbol Jaruuniin aimagai Egetiin somonoi Jerbaanovoi neremzete kolxoozoi xyyged, xanamzatai hainaar oroldozo erdem nom yzeze ilaltataigaar huralsalai zil yngergøød jirexe zilei huralsalai şine zilde xysee beledze laagertaa amarza baina. Laagerniguudai dunda „erxim hain" geze temdegtei huragşad ton olon.

Edenei sedxel tonş dyyren, jamarş dutagdalgyi, zargaltai sengelegeer naadana, xøørelde ne. Øøhediingøø laagirai talmaiji xoito poolius geze nereleed poliaarniguudş bolzo naadagşad bii. Esege Staalindaa, Exe orondoo tonş duratai piooneernyyd bolbol, aradiin daisad Tyxaçeevsk, Jakiir zerge noxosuudii ygei xehende jixeer xanaza bajarlana.

Pioneer byxen tide jirexe sagai ezed geeşetdi, bidende erdem huraxa, elyyr bejetei jabaxa ton şuxala. Gansal manai Exe oronoi xyygedte huraxa, amarxa dyyren erxe yg tehen geze hain medene. Tiime tula laagerei reziim ton narinaar saxiza, zargaltai sengeleg omogoor xyxin jabanad

C. Nomtiin

Ş. San.—Dor.

Hongintiin arşaan

Sagaaxan xuhan nemergetei
Saxilzaxan xursa orjoloi
„Arşaanta" xada gansaaraan
Ariuunxan toboizo doriuun.
Baruun gujiinь soolood,
Byxe şuluu sarjaad,
Sorgimo erşeer şaajaa
Hongintiin manai, arşaan
Sagaan myngen xaşarha
Saaşa naaşanь delgeze,
Toolozo baihandal adali
Tujaataad jalaganaad ursana.

NEGE GYYRTE DEEREXI BAIDALHAA

Jaruuniin mixanai sovxoozoi xojordoxi feermiin tugalşan nyx. Ceregmaa Cedenei gegşe yngeregşe nojaabrь harahaa exilze 38 tolgoi narai tugalnuudii tuşaaza abhan baigaad, tedenee mynøø negeş garzagyigøør, targanuudaar tenzeeze baina.

Tus sovxoozoi 1-xi feermiin № 8 gyyrtiin gyrtopraav nyx. Cevaan Badmiin ba tugalşan nyx. Cerzemaa Oçoroi gegşed mal azal deere ynen sexeer xydelmerileze, gyrenei zøøriiiji er xim hainaar ximgadana. Ene nyxed 44 tolgoi narai tugalnuudii 1937 onoi taban harada negexenş garzagyigøør xaraza baina.

—Bide ene zilde malnuudaa negeş garzagyigøør, tobir targanuudaar xaraxiin tyløø oroldonobdi. Tiigeedş, tiimeer soxom xaraxabdi geze naiduulxab Ene gyyrtede mal azal deere xydelmerileze jabahan 7 xymdi. Bidenei taban xymnai gazeeta unşadag, nygøø xojor nyxedøø bişeg mededeg bolgoxobdi. Manai gyyrte deere ulaan bulan bii bolzo baina. Zygøør, nege zarimdaa manai zaxihan „B-M. Ynen" gazeetanuud sag soogoo abtanagyi. Myn bide gyyrte deeree ariuun seberii saxixii oroldonobdi. Mynøø sovxoozoi direekce manai gyyrtiin haalinşadta ymovaalьnig, poloteence, xalaat, myile gexe metiin kylьtyyrne xeregseleer dutamagaar xangadag baina geze negedexi feermiin № 8 gyyrtiin gyrtopraav nyx. Cevaan Badmiin xøørene. Tiime tula, sovxoozoi direekce anxaraxa johotoi.

C. Batiin.

Xydelmerişenei Socialiis Internacionaalda ba Profsojuuzuudai ulasxoorondiin negedelde

Nyxer Dimiitrovoi telegraama

Komuniis internacionaalai Gyisedxexe Komiteedai zyghøø nyx. Dimiitrov bolbol Komuniis-internacionaalai delegaacada damzuulxiin tulada Pariiz goorod nyxer Moriis Toreezda dorodursagdahan telegraama elьgeebe:

„Xydelmerişenei socialiis Internacionaalai ba profsojuuzuudai ulasxoorondiin negedelei tyløølegşenerte bariuulxii duradxanabdi:

„Ijyyniiin 21-de Annemaas goorodto Komuniis Internacionaalai delegaaca, Xydelmerişenei socialiis Internacionaalai delegaacatai uulzaxadaa „xaa gazargyi xaana bolxotoi bainab, ali byxii arganuudii xeregleze, ylyy zyrildøøgyigøør xamtaaraa zybşeze Ispaaniii xamagaalxa jabadalii bejelyylxiin xezeeneixiheeş ylyy şuxala baihaniii" negen hanalaar medereheen baina. Myn Ispaaniiin aradzondo moraalьna ba materaalьna tuhalamza yzyylxiin todorxoi oorganuudii zybşen xelsexiin tulada byri hajaar daxin uulzaxiin şuxala baihaniii delegaacanuud xojuulan zybşøøbe.

Germaani ba Itaaliiin interveencen zebsegte xysenei Bilьbaao goorodii ezelhen jabadal, myn faşiis interveentnyydei xeze baihan agressiivna jabuulganuudai ba provokaacanuudai tulaza jirehen ajuul bolbol ulasxoorondiin organizaacanuudai xamtaaraa jabuulga xeze oroxiiji ton zailaşagyi şuxala bolgono.

Xydelmerişenei socialiis Internacionaalai xytelberide baihan eldeb hanamzanuud ba terenei tyryylegşiin ba sekretaariiin yyrgehee arsahan jabadal bolbol manai hanamzaar xadaa, ispaaniiin geroilig aradzonoi bejee daangi yldexiin ba ulasxoorondiin eb nairamdalii xamagaalxa tuxai asuudal tabigdaza baihan iime xariuusalgatai istoriis yjede proletariaadai ulasxoorondiin organizaacanuudai negen doro jabuulga xeze oroxodonь haad xexe johogyi. Tiigeedşji bidende eli bolhonoi johoor xydelmerişenei socialiis internacionaalai ba profsojuuzuudai ulasxoorondiin negedelei ijyyniiin 24-nei xamtarahan zasedaani bolbol ispaaniiin nyxedei duradxalii şuud zybşøøze abhan baina xajam. Komuniis internacionaalai gyisedxexe komiteed bolbol xydelmerişenei socialiis internacionaal ba profsojuuzuudai ulasxoorondiin negedelei xamtarahan zasedaani deere gy, ali tedenei delegaacatai uulzaxadaa dorodursagdahan tolada medeesegdehen baina.

dorxoi duradxalnuudii xa[…] taaraa zybşen xelsexiin tula[…] tabixii øøriingøø delegaaca[…] daalgaba:

1. Itaali ba Germaaniiin inte[…] veencen zebsegte xysii ispa[…] nihaa darii duudaza abxi[…] tulada, ispaaniiin respyyblik[…] blokaadalalgii boliuulxiin t[…] lada, ispaaniiin xuulita zasag[…] ulasxoorondiin erxii meder[…] xiin tulada darii sagaa xa[…] taaraa xemzee abxii erize b[…] xii faşiis bişe gyrenyyd[…] parlaamentnuudta ba zas[…] guudta, ilangajaa Aangliii[…] Fraanciin, xolbooto Ştaadu[…] dai zasaguudta xydelmerişen[…] ulasxoorondiin organizaac[…] nuud bygedøørøø xandaxa uşatai.

2. Respyybliken Ispaaniii do[…] tolzo baihan faşiis agreesso[…] nuudta Liige-naaciin ustaav[…] esergyysyylen xereglexiiji er[…] ze xydelmerişenei ulasxooro[…] diin organizaacanuud, Liig[…] naacada xamtaaraa xanda[…] uşartai

3) Xydelmerişenei ulasxooro[…] diin organizaacanuud bolb[…] ene eriltenyydii bejelyylxii[…] tulada myn interveentnyyd[…] zyghøø agressiivno şine jabuu[…] ganuudii garguulxagyin tulad[…] ispaaniiin aradzondo esergy[…] xoroto daiji tyrgen usadxaxii[…] tulada øøhedhøø duldiidaxa b[…] xii xemzeenyydii abaxii uria[…] laza byxii oronuudai xydelm[…] rişen angida ba byxe delexe[…] oloniitede, negen doro xamta[…] raa xandaxa uşartai.

Ispaaniiin aradzoniii x[…] magaalxa talaar xyde[…] merişenei ulasxoorondii[…] organizaacanuudii negedxexii[…] zorilgoor xydelmerişenei s[…] cialiis internacionaalai b[…] profsojuuzuudai ulasxooron[…] diin negedelei zyghøø oruul[…] han ali byxii duradxalnuudi[…] zybşen xelsexii Komuniis in[…] ternacionaalai delegaacad[…] daalgagdaba.

Komuniis internacionaala[…] Gyisedkoomoi zyghøø gene[…] raalьna sekretaarь

G. DIMIITROV.

***

Nyxer Dimiitrovai nyxe Toreeztai damzuulaza xyde[…] merişenei socialiis internacio[…] naalda ba profsojuuzuuda[…] ulasxoorondiin negedelde ja[…] buulhan telegraamiin teeks[…] negen doro Ispaaniiin xyde[…] merişenei socialiis paartiii[…] sekretaarь Ramoon Lamone[…] da, Ispaaniiin Komuniis paa[…] tiin CK-ai generaalьna sekre[…] taarь Xooze Diaasta ba Ispaa[…] niiin bygedeniitiin xydelmer[…] şenei sojuuzai generaalьn[…] sekretaariii tyr orologşo Feli[…] pe Preteelьde mederemziin tu[…] lada medeesegdehen baina.

MOPR-ai CK-ai zurgaadugaar pleenym

Moskvaa, ijyyniiin 25. (TASS) MOPR-ai CK-ai zurgaadugaar pleenym 5 yder soo yrgelzelze, ijyyniiin 25-da xydelmeriee dyyrgebe.

Pleenymei xydelmeride Komuniis Internacionaalai Gyisedxexe Komiteedai sekretaarь Vilьgeelьm Piik xabaadahan ba eli honor yge xelehen baina.

Organizaaeada şurgan orood baihan, faşiizmiin japoon-neemec trockiis aagentnuudai xog bogii sym eliryylze, yndeheørenь usadxaxa jabada[…] gol şuxala zorilgo bolno ge[…] pleenym temdeglebe.

Hajadaa MOPR-ai xytelber[…] lexii oorganuudai toosoo b[…] hungaltanuud demokraatiii[…] ton nariaar saxixa jabadal[…] yndehe huuri deere yngerge[…] dene.

Pleenym bolbol SSSR-[…] MOPR-ai şine ustaavii xels[…] hen ba haişaahan baina. Şin[…] ustaavai projeekt MOPR-[…] geşyydei xelseende tabigdax[…] baina

Xariuusalgata redaaktor G. BELЬGAAJEV.

MYNØØDER KINOO-TEAATRNUUDTA

„Progrees" kinoodo — Doloon zorimgoinuud

„Erdem" kinoodo — Polystaankiin eses

GYRENEI CIIRK

Yder byri

CIIRKIIN JIXE NAADANUUD

Gyrenei ciirkiin Moskvaagai erxim artiistanuudai xabaadalgataigaar bolno.

Kaasanь yderei 3 çaashaa neeltetei. Naadanь ydeşiin 9 çaasta exilene.

Телефоны редакции: отв. редактора—3-44, отв. секретаря—3-23, сель отдела—7-55, промотдела— 5-07

Noomer gargagşa N. CEVEENEI. Verstaalagşad: D. Baldaanov, C. Dambaajev. BMASSR-ei Niut. Ayiledberiin arkomaadai tipograafi Ypolglavliit 592.